

Ni+建設 ご紹介資料

「現場の働き方改革をご支援します」

日興テクノス株式会社



お客様 にプラス な波をお届けします

Ni+建設システム

現場の状況の確認や、協力会社とのやりとりなど、複雑な現場業務を解決すべく、Ni+建設システムを開発しました。



Ni+建設システムはデータを活用し、
みんなで **つかえる** **みえる** **つながる**
現場の業務効率化・コスト削減を実現するシステムです。

Ni+建設システムはデータを活用することで、契約・取極・発注・支払・請求・入金業務へ展開し、現場ごとに、予算・契約・図面・写真・営業・施工・点検の見える化が可能になります。多様な情報を集約することで、協力会社への発注支払いの電子化や現場ごとに合わせたシステム追加が可能になります。

特長

Ni+建設システムの 4つの特長

Ni+建設システムには4つの大きな特長があります。データを活用することにより、複雑な作業現場での情報を集約し、共有できます。

- 1.日報活用システム 人の動きが見える
- 2.原価管理システム お金の動きが見える
- 3.見積発注支払機能 協力会社とのやりとりが見える
- 4.現場管理機能 現場の動きが見える



1.日報活用システム
「人の動き」



2.原価管理システム
「お金の動き」



3.見積発注支払機能
「協力会社とのやりとり」



4.現場管理機能
「現場の動き」

情報の集約

アプリ情報集約



- ・契約履歴
- ・営業履歴
- ・点検履歴
- ・図面管理
- ・写真管理
- ・施工履歴

システム機能のポイント

1. 柔軟なカスタマイズ設定

入力画面：項目・計算式・レイアウト

出力帳票：お客様業務に合せたフォーム

2. 豊富なシステム連携

取引：積算・電子商取引・会計

現場：日報・施工

3. 現場の情報共有

進捗：ステータス管理

報告：現場状況・書類提出・資料保管

システム構築のポイント

1

効率化

現場で入力した各種データを
予算/支払/請求業務へ展開します。
お客様業務に合せた入力画面を
設定します。



2

明確化

工事進捗での契約/発注明細を
見える化します。
現場業務に合せた出力帳票を
設定します。



3

迅速化

予算と現場情報（取引履歴・資料）
を共有します。
社内及び協力会社のやりとりを
移動時間削減等でスピードアップ



システム全体図

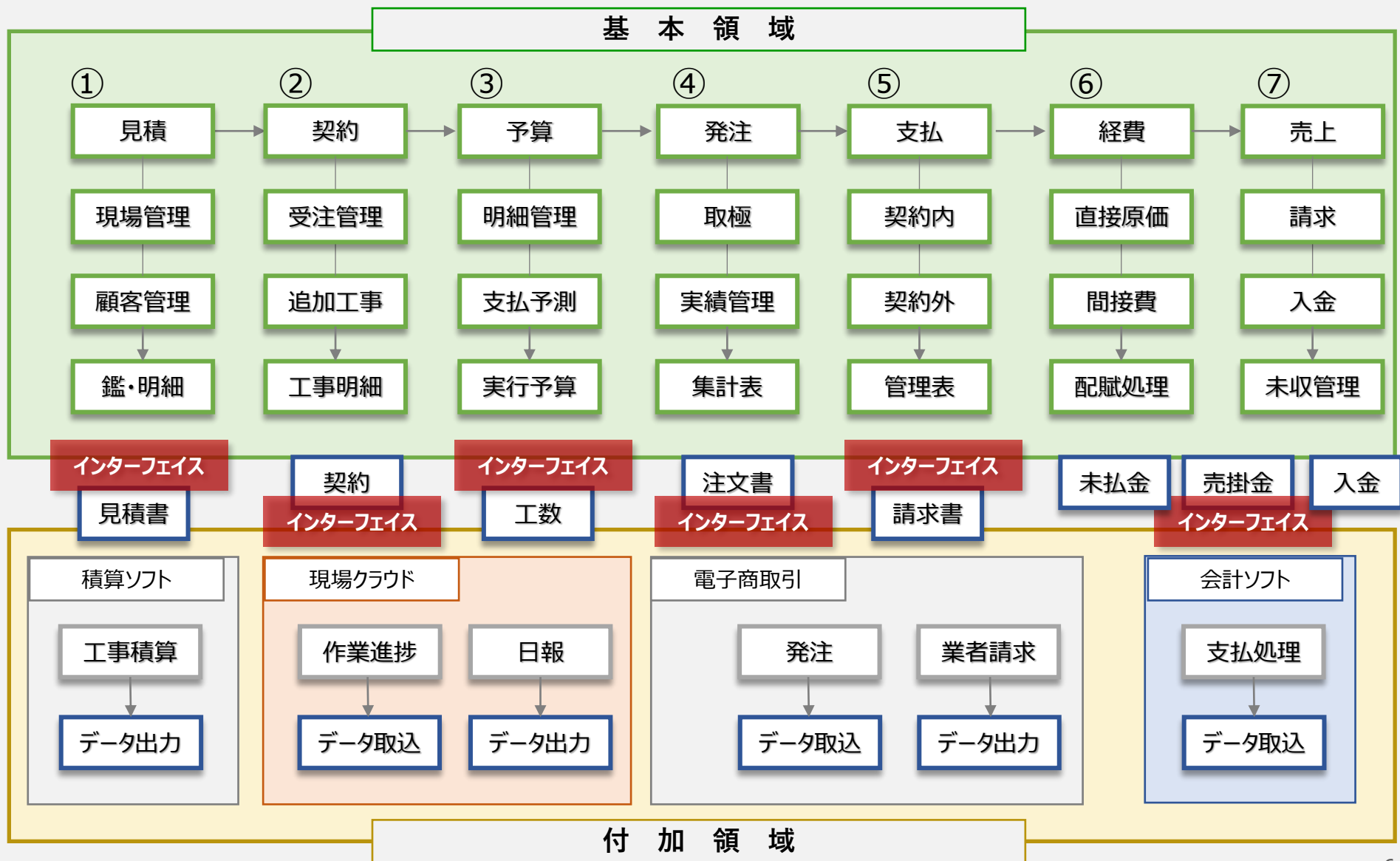

機能① 見積

見積業務

積算見積

- ・積算/見積ソフト
- ・工事見積明細入力
- ・見積データ取込

一覧管理

- ・現場ごと
- ・顧客ごと
- ・担当者ごと

見積発行

- ・見積書(鑑)
- ・見積書(要項書)
- ・見積書(明細)

見積一覧										
見積番号	日付	工事名	顧客名	営業担当	積算担当	見積金額	工事コード	申請	件数	21
21152	17	2021/09/24	(仮称) 保育園新築工事	日興テクス	日興 テクス	97,078,276				
21152	16	2021/09/24	(仮称) 新築工事計画	日興テクス	日興 テクス	97,078,276				
21152	15	2021/09/24	(仮称) 工場新築工事	日興テクス	日興 テクス	97,078,276				
21152	14	2021/09/24	(仮称) 病院新築工事	日興テクス	日興 テクス	97,078,276				
21152	13	2021/09/24	(仮称) 介護施設新築工事	日興テクス	日興 テクス	97,078,276				
21152	12	2021/09/24	(仮称) 幼稚園新築工事	日興テクス	日興 テクス	97,078,276				
21152	11	2021/09/24	(仮称) 幼稚園新築工事	日興テクス	日興 テクス	97,078,276				
21152	10	2021/09/24	(仮称) 老人保健施設新築工事	日興テクス	日興 テクス	97,078,276				
21152	9	2021/09/24	(仮称) 新築屋プロジェクト	日興テクス	日興 テクス	97,078,276				
21152	8	2021/09/24	(仮称) 駅ビル新築工事	日興テクス	日興 テクス	97,078,276				
21152	7	2021/09/24	(仮称) こども園新築工事	日興テクス	日興 テクス	97,078,276				
21152	6	2021/09/24	(仮称) 葉山の家新築プロジェクト	日興テクス	日興 テクス	97,078,276				
21152	5	2021/09/24	(仮称) 病院新築工事	日興テクス	日興 テクス	97,078,276				
21152	4	2021/09/24	(仮称) 学校新築工事	日興テクス	日興 テクス	97,078,276				
21152	3	2021/09/24	(仮称) 福祉施設新築工事	日興テクス	日興 テクス	97,078,276				
21152	2	2021/09/24	(仮称) 店舗改修工事	日興テクス	日興 テクス	97,078,276				
21152	1	2021/09/24	(仮称) 協栄ビル新築工事	日興テクス	日興 テクス	97,078,276				
21069	1	2021/07/28	日興ビル新築	日興テクス	日興 テクス	2,000,000				
21064	3	2021/07/27	日興ビル新築工事 (テスト用)	日興テクス	日興 テクス	13,500,000	21139501			
21064	2	2021/07/28	日興ビル新築工事 (作業用)	日興テクス	日興 テクス	13,000,000				
21064	1	2021/07/27	日興ビル新築工事	日興テクス	日興 テクス	13,000,000				

新規 開く 複写 削除 明細出力 見積書出力 見積申請 終了

御 見 積 書 No. 21152-1

日興テクス 株式会社
〒216-0023 横浜青葉区新子2-1-5
TEL: 045-781-3361 FAX: 045-781-3362

見積金額: ¥88,550,000
工事総額: ¥90,500,000
消費税及び地方消費税額: ¥9,050,000

見積日: 令和4年11月11日

工事名: 日興ビル
工事場所: 神奈川
工事種別: ビル
工事内容: 新築
積込: 100
敷地面積: 100
延床面積: 110
総棟面積: 110

御 見 積 要 項 書

下記工事には消費税別と致します。

名 称	規 格・寸 法	数 量	単 位	単 価	金 額	備 考
A. 基礎掘削工事						
基礎掘削費	地盤調査・総費他	1	式	47,500	47,500	
掘削機使用		7	ヶ月	7,540	51,380	
動力用水費	掘削電気・水運機用材料	7	ヶ月	21,000	147,000	
掘削電気工事		1	式	47,200	47,200	
掘削水運工事		1	式	28,500	28,500	
掘削機具費	ポンプ・350リットル・水中ポンプ	7	ヶ月	5,250	36,750	
深土対策費	鉄鋼・コンクリート	20	m	6,250	125,000	
特別深土対策費	鉄鋼・コンクリート	18	m	18,800	338,400	1階・2階・地下
工事総費	7/11/28設置	18	式	7,540	135,720	室内用掘削機使用
準備費		2	式	92,500	185,000	
維持管理費	外卸足場・養生シート 取組・撤去費	7	ヶ月	6,250	43,750	
B. 建築工事						
7/11/28設置						
1. 基礎掘削工事						

工事コード
と紐づけ

機能② 契約

契約業務

現場登録

- 基本情報
- 詳細情報
- 請求情報

明細管理

- 契約単価
- 予算単価
- 発注単価

現場登録入力 年度 2021 工事コード 21139501 現場監督 9999 日興 テクス 登録日 2021/04/07
 会社区分 3 高社 営業担当 9999 日興 テクス 積算担当 9999 日興 テクス 積算日 9999 日興 テクス

工事名	相模原ビル新築工事		
現場略名	相模原ビル	検索用入力	0
工事場所	神奈川県相模原市中央区中央123		
市区町村名	相模原市		
顧客名	1395	4969	日興テクノス株
顧客住所1	235-0023 横浜市磯子区磯子3-3-5		
顧客住所2			
顧客連絡先	TEL: 045-761-2441		
契約金額(税込)	3,000,000	契約金額消費税	300,000
契約金額(税別)	2,000,000	契約金額(税込)	3,300,000
実行予定(税別)	2,000,000	実行予定消費税	200,000
実行予定(税込)	2,200,000	実行予定(税込)	2,200,000
粗利率	1,100,000	粗利率	33.3%

完成フラグ	1	未成	予定日	案件開始	2020/11/13
部門	0002	建築部門	見積提出	2021/02/18	
工事分類	0002	建築：一般建築工事	工事契約	2021/04/07	
工事区分	2	民間工事	建築確認	2021/05/24	
工事種類	20	建築一式	解体着手	2021/06/23	
予算管理	2	実行予算	着工	2021/07/07	
請負区分	1	完請	上棟		
工事収益	0	完成基準	完成		
都道府県	14	神奈川県	引渡		

特記事項

詳細情報			請求情報		
項目	補助科目	科目名	項目	補助科目	科目名
工事未収入金	1122	0000 完成工事未収入金	完成工事高	4111	0000 完成工事高
分類	5	ビル	変払区分	2	業費別
設計事務所名	NKO設計事務所				
坪数	221.35坪	敷地面積	730.45㎡	現場事務所住所	横浜市磯子区磯子456
				現場事務所連絡先	045-761-2891

項目	階層	契約区分	名称	規格	数量	予算単価	予算金額	契約単価	契約金額	発注単価	発注金額
16	0	契約約	協力会社		0.000	0	0	0	0	0	0
17	0	契約約	【取引交換】		0.000	0	0	0	0	0	0
18	0	契約約	【取引交換】	4層	1.000	1,600,000	1,600,000	1,700,000	1,700,000	1,600,000	1,600,000
19	0	契約約	資材収納		1.000	500,000	500,000	527,000	527,000	500,000	500,000
21	0	契約約	【内装工事】		0.000	0	0	0	0	0	0
22	0	契約約	床	E-3床216	15.000	3,500	52,500	3,690	55,350	3,500	52,500
23	0	契約約	壁	4220117	7.000	9,000	63,000	9,480	66,360	9,000	63,000
24	0	契約約	壁	4220117	41.000	1,150	47,150	1,210	49,610	1,150	47,150
25	0	契約約	天井 下地		15.000	1,000	15,000	1,050	15,750	1,000	15,000
26	0	契約約	天井 仕上	202010	15.000	1,150	17,250	1,210	18,150	1,150	17,250

機能③ 予算

「お金の動きが見える」 原価管理システム



原価管理システムは見積から入金まで一貫してサポートします。
リレー入力で積算データを活用し、決め細かい予算実績管理を可能にします。

見積

受注

予算

発注

請求

入金

品名	数量	単価	金額	予算	実績	差異
1	1	1000	1000	1000	1000	0
2	1	2000	2000	2000	2000	0
3	1	3000	3000	3000	3000	0
4	1	4000	4000	4000	4000	0
5	1	5000	5000	5000	5000	0
6	1	6000	6000	6000	6000	0
7	1	7000	7000	7000	7000	0
8	1	8000	8000	8000	8000	0
9	1	9000	9000	9000	9000	0
10	1	10000	10000	10000	10000	0
11	1	11000	11000	11000	11000	0
12	1	12000	12000	12000	12000	0
13	1	13000	13000	13000	13000	0
14	1	14000	14000	14000	14000	0
15	1	15000	15000	15000	15000	0



ポイント1 積算・工事契約のデータ活用

- データ: 契約・取極・発注・支払・請求・入金へ展開
- 積算: 材料費・労務費・外注費・経費を計算
- 見積: 現場・顧客ごとに履歴管理、見積出力(鑑・明細)
- 契約: 詳細管理(現場・工事明細・追加工事)
- 発注: 取極、発注、協力会社ごとの明細管理

- 支払: 協力会社ごとの支払管理
- 売上: 出来高から月次売上を自動計算
- 請求: 分割請求管理、請求書・領収書発行
- 入金: 未成工事受入金と完成工事未収入金の自動振分
- 予算: 現場ごとの予算実績確認・収支管理

機能③ 予算（工事明細一括変更）

掛率指定

協力会社
00000017 株式会社 協栄★◆

工種
0021 内装工事

勘定科目
5431 外注費

予算に対する掛率を指定して下さい

90 %

実行 戻る

発注金額合計

協力会社
00000017 株式会社 協栄★◆

工種
0021 内装工事

勘定科目
5431 外注費

調整前金額
175,410 円

端数調整額
-5,410 円

調整後金額
170,000 円

未発注の明細に
金額を一括反映

名称	規格	数量 単位	予算単価	予算金額		契約単価		契約金額		発注単価	発注金額	予算残	発注
				協力会社	工種	協力会社	工種	勘定科目					
【内装工事】		0.00	0	0	0	0	0	0	0	0	0		
床	ビニル床タイル	15.00 ㎡	3,500	52,500	3,690	55,350	3,150	47,250	5,250	5431	外注費		
壁	キッチンパネル	7.00 ㎡	9,000	63,000	9,480	66,360	8,100	56,700	6,300	5431	外注費		
壁	クロス貼り	41.00 ㎡	1,150	47,150	1,210	49,610	1,035	42,435	4,715	5431	外注費		
天井 下地		15.00 ㎡	1,000	15,000	1,050	15,750	900	13,500	1,500	5431	外注費		
天井 仕上	クロス貼り	15.00 ㎡	1,150	17,250	1,210	18,150	1,035	15,525	1,725	5431	外注費		
端数調整額		1.00 式	0	0	0	0	-5,410	-5,410	5,410	5431	外注費		
電気工事		1.00 式	25,000	25,000	26,300	26,300	25,000	25,000	0	5431	外注費		○
照明器具		1.00 式	67,000	67,000	70,600	70,600	67,000	67,000	0	5431	外注費		○
給排水設備工事		1.00 式	100,000	100,000	105,000	105,000	100,000	100,000	0	5431	外注費		○

協力会社複写 明細出力 発注集計表 掛率指定 発注金額 上書き保存 戻る

業者への発注合計を
確認後、端数調整

▲工事契約

機能④ 発注

発注業務

明細管理

- 予算額
- 発注額/予算残
- 協力会社/工種

集計管理

- 計画粗利
- 実粗利
- 発注集計表

工事明細

契約区分		名称	規格	数量	予算単価	予算金額	契約単価	契約金額	発注単価	発注金額	予算残
1	A	工事		0.00	0	0	0	0	0	0	0
2	0	原契約		1.00	4,000,000	4,000,000	5,000,000	5,000,000	4,000,000	4,000,000	
3	0	原契約	新築工事	1.00	1,000,000	1,000,000	2,000,000	2,000,000	1,000,000	1,000,000	
4	0	原契約	外観工事	1.00	1,000,000	1,000,000	2,000,000	2,000,000	1,000,000	1,000,000	
5	0	原契約	材料費	1.00	1,000,000	1,000,000	2,000,000	2,000,000	1,000,000	1,000,000	
6	0	原契約	消耗品	1.00	1,000,000	1,000,000	2,000,000	2,000,000	1,000,000	1,000,000	
7	0	原契約	諸経費	1.00	100,000	100,000	500,000	500,000	100,000	100,000	
8	0	原契約	諸経費	1.00	0	0	0	0	0	0	



契約区分		名称	規格	数量	予算単価	予算金額	発注単価	発注金額	予算残	申請	選択
2	0	原契約	清掃・片付け費	1.00	20,000	20,000	16,000	16,000	4,000		<input type="checkbox"/>
3	0	原契約	安全対策費	1.00	5,000	5,000	4,000	4,000	1,000		<input type="checkbox"/>
4	0	原契約	仮設足場(高所作業車)	1.00	172,000	172,000	150,000	150,000	22,000		<input type="checkbox"/>
5	0	原契約	摩耗処分費	1.00	5,000	5,000	4,000	4,000	1,000		<input type="checkbox"/>
7	0	原契約	飲食代	8.00	3,000	24,000	2,400	19,200	4,800		<input type="checkbox"/>

機能⑤ 支払

支払業務

支払入力

- ・ 契約内の請求
- ・ 契約外の請求
- ・ 現場情報
- ・ 協力会社情報

集計管理

- ・ 協力会社請求一覧
- ・ 期間検索一覧
- ・ 支払集計表
- ・ 台帳

項番	請求締日	消費税率	業者支払額	消費税	業者支払額合計	取極コード
1	2022/08/31	3 ↓ 10 %	181,818	18,182	200,000	
▶ 2	2022/09/30	3 ↓ 10 %	90,909	9,091	100,000	

工種情報	0001 ↓	共通仮設工事
契約区分	0 ↓	原契約

請求締日	消費税率	業者支払額	消費税	業者支払額合計	名称
2022/08/31	3 ↓ 10 %	200,000	20,000	220,000	仮設工事

支払日	2022/09/30
-----	------------

発注番号	0001-0008
発注額(税込)	471,910
支払残(税込)	171,910

機能⑥ 経費

経費精算

経費入力

1. 直接原価
2. 間接費
3. 販管費

集計管理

1. 工事明細反映
2. 間接費配賦
3. 会計連携

経費明細登録 **直接原価**

申請内容

発生日: 2022/11/07 | 申請区分: 1 | 品目: 直接原価 | 金額: 5,459 | 単位: 円

消費税率	申請金額(税込)	消費税	申請金額(税別)
10%	5,000	500	5,500

工事情報: 22139503 | 日興ビル新築工事

経費明細登録 **間接費**

申請内容

発生日: 2022/11/07 | 申請区分: 2 | 品目: 間接費 | 金額: 5557 | 単位: 円

消費税率	申請金額(税込)	消費税	申請金額(税別)
10%	13,630	1,364	15,000

工事情報: | |

経費明細登録 **販管費**

申請内容

発生日: 2022/11/07 | 申請区分: 3 | 品目: 販管費 | 金額: 6218 | 単位: 円

消費税率	申請金額(税込)	消費税	申請金額(税別)
10%	1,455	145	1,600

工事情報: | |

経費申請

申請日	2022/11/07	申請者	9999 日興テクノス	申請金額(合計)	22,100
申請番号	申請内容 2022年11月分				

[明細追加](#)
[明細修正](#)
[明細複写](#)
[明細削除](#)

項番	発生日	申請区分	品目	税率	金額	備考	工事名
1	2022/11/07	1	直接原価	10%	5,500	処理袋代	22139503 日興ビル新築工事
2	2022/11/07	2	間接費	10%	15,000	工場扇風機レンタル料	
3	2022/11/07	3	販管費	10%	1,600	会議、食事代	

機能⑦ 売上

売上業務

請求処理

- ・ 請求日
- ・ 入金予定日
- ・ 請求一覧表

入金処理

- ・ 入金消込
- ・ 勘定科目
- ・ 入金一覧表

請求照会

請求番号	22-000002	請求日	2022/11/07
工事情報	22139503	支払期限	2022/11/07
顧客名	1395	消費税率	3 ↓ 10 %
請求先	日興テクノス株式会社		

請求額(税抜)	2,550,000	請求額(消費税)	255,000	請求額(合計)	2,805,000
---------	-----------	----------	---------	---------	-----------

項番	契約区分	請求項目	請求日	請求額(税込)	入金予定日
▶ 1	0 ↓ 原契約	着工時	2022/11/07	805,000	2022/11/10
2	0 ↓ 原契約	屋上部	2022/11/07	1,000,000	2022/12/12
3	0 ↓ 原契約	完成時	2022/11/07	1,000,000	2023/01/10

入金追跡表

請求日	~	入金予定日	~	入金日	~	顧客指定	22999901	工事指定	22999901	【テスト用】日興テクノス新築ビル
請求番号	請求日	入金予定日	入金日	顧客名	顧客名	工事名				
22-000301	2022/06/19	2022/06/19	2022/06/19	9999	日興テクノス株	22999901	【テスト用】日興テクノス新築ビル			
22-000301	2022/06/19	2022/06/19	2022/06/19	9999	日興テクノス株	22999901	【テスト用】日興テクノス新築ビル			
22-000301	2022/06/19	2022/06/19	2022/06/19	9999	日興テクノス株	22999901	【テスト用】日興テクノス新築ビル			

Excel出力

終了

オプション1 現場クラウド

自社

工事名	工事概要	お客様名	見積合計金額	工事価格合計	着工	完成
日興テクノス本...	屋上防水...	日興テク...	783200	712000	2020-10-01	2020-12-31
工事名C	工事概要	お客様名	53453	63445	2020-06-01	2020-06-01

工事名	氏名	引き渡し日	次回点検予定日	最新修補完了日	工事後経過日数
コーポたかしま	麻生 広子	2010-07-11	2020-07-15	2021-05-18	3か月
アパートメント横浜	中川 陽介	2020-06-04	2020-09-11	2020-05-15	2年
大福の家	佐藤 修二	2020-05-01	2020-07-20	2020-05-01	10年
河川修繕	内藤	2020-06-19	2020-08-20	2020-05-04	3か月



①現場一覧確認

⑧点検一覧確認

⑨アラート通知 ⑩スマホ確認

②進捗状況表確認

③受注状況確認



④現場写真状況確認



内装業者からの請求です

A様から入金ありました

点検日が近づいています

見積書

注文書

請求書



協力会社

⑤業者スマホ写真撮影登録

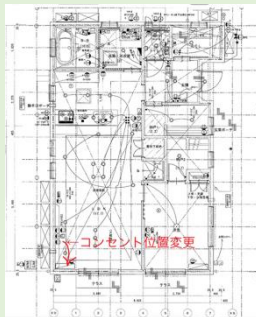

⑥図面共同作成

⑦業者発注→請求の電子化
見積依頼→回答の電子化



オプション2 日報クラウド

現場に合わせてカスタマイズできる
日々の報告が案件につながる

1 日報

2 工事物件

3 顧客



業務データ
入力



データの共有・通知



コミュニケーション

現場の状況
が見える

現場との
コミュニケーション
指示・伝達が的確
に

データに紐づいた
指示・助言・質問

2021/07/13 火 TEST nippo47
64文字以下

開始時刻 終了時刻 休憩時刻 進捗 予定
08:00 23:00 02:30

出勤種類 * 出勤区分 勤務事由 休日出勤合計
通常出勤 休日出勤

工数
作業内容 ※業務に付する「実作業」「休憩時間の発生」はコメント欄に記載してください。

写真	作業内容	工数	※報告の場合	写真	※写真の場合	詳細			
<input checked="" type="checkbox"/>	表示	工事	アスト工事	取得	クリア	取得	クリア	現場管理	作業指示・引継書作成

コメントする

2: 佐藤 昇 @鈴木 拓也 2015-11-13 3:37 PM
ありがとうございます！協力会社との利用も検討していただいているので、引き続きがんばります。

返信

1: 鈴木 拓也 @佐藤 昇 2015-11-13 3:37 PM
bozu様事務様の受注おめでとうございます！引き続きお客様のフォロー、よろしくお願いたします。

コメント機能

コミュニケーションの
履歴がすべて蓄積



オプション3 電子商取引

件名↓	工種	内容	添付ファイル_キクシ	見積金額	添付	ステータス
内装工事見積	内装	内装見積お預いたします	文書2.docx	950,000円		見積依頼中
見積回答	内装	詳細は添付の図面を参照ください	詳細.txt	950,000円		見積回答済
工事発注	内装	内装工事を発注します	文書2.docx	950,000円		発注
工事請負	内装	ご注文有難うございます	詳細.txt	950,000円		請負
請求金額確認	内装	今月分の請求金額について、ご確認お願いします	文書2.docx	950,000円		請求確認中
請求	内装	金額に相違ありません	詳細.txt	950,000円		請求

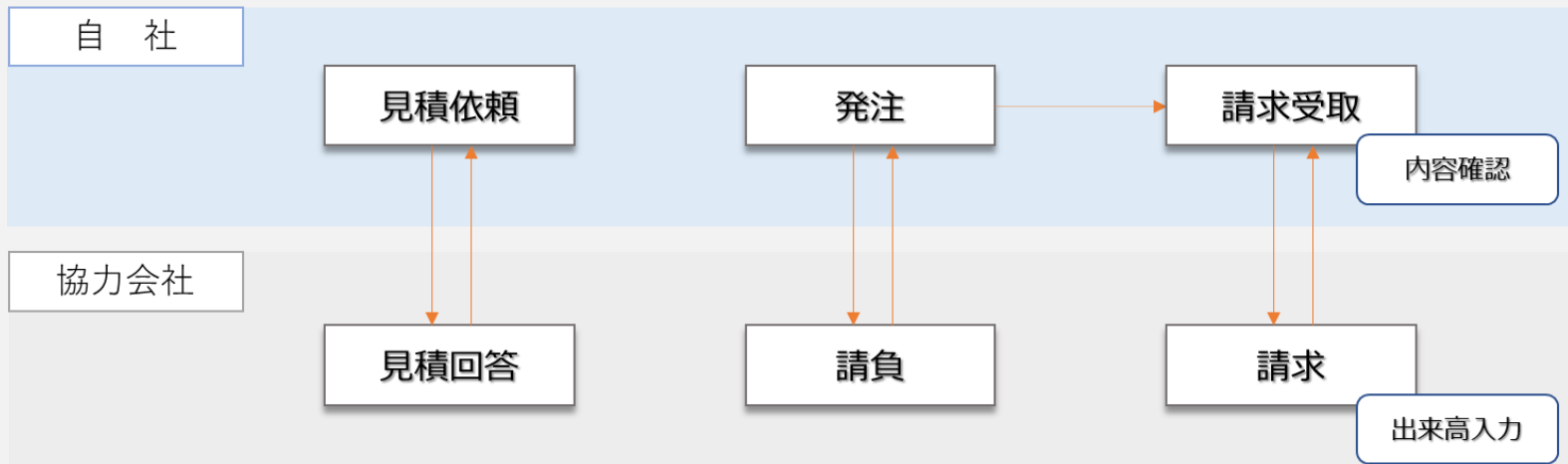

オプション3 電子商取引（発注）

- ✉ ◆ 発注メールのリンクから内容を確認します
- ◆ 〔請負〕ボタンを押すと請求データが出来上がります

請負 下可能

エムエム建材株式会社 御中

基本情報

工事コード 21999904

工事名 エリアール1取付工事

工事場所 神奈川県横浜市茶区小管ケ谷2丁目4-1

工種工期 2021-06-01 ~ 2021-07-26

引渡日 2021-07-26

工種名 共通仮設工事

注文金額 ¥ 260,700
(税抜額 237000、消費税額 23700)

支払条件

振込 30.00% 手形 70.00%

名称1	名称2	規格1	規格2	契約数	単位
床			ビニル床タイル	10.00	m ²
壁			キッチンパネル	10.00	m ²
天井			クロス貼り	20.00	m ²
床	仕上げ		ビニル床タイル	20.00	m ²
壁	仕上げ		キッチンパネル	10.00	m ²
天井	仕上げ		クロス貼り	30.00	m ²

▲発注アプリ



協力会社入力欄（毎月5日までに入力をお願いします）

日付 2022-06-30 注文番号 0000-0328 消費税率 10% 3

契約合計額(税別) ¥ 11,000,000 出来高累計額 ¥ 11,000,000 前月迄受領額 ¥ 6,700,000 当月金額 ¥ 4,300,000

明細情報

品番	品名	数量	単位	単価	小計	大計	比率	金額
1	品目1	1.00	式	¥ 3,000,000	¥ 3,000,000	100.0%	¥ 3,000,000	
2	品目2	1.00	式	¥ 4,500,000	¥ 4,500,000	100.0%	¥ 4,500,000	
3	品目3	1.00	式	¥ 3,500,000	¥ 3,500,000	100.0%	¥ 3,500,000	

工事名 電子マンション工事 工事コード 20220328 OK 現場監督 TEST

工種 共有施設工事 0002 0000

契約外 品名 金額

添付ファイル 連絡事項

請求書

株式会社キョウセイ 業種コード 7890 登録番号

2022年6月分 4,730,000円 業名 電子工務店

内消費税 430,000円

日付 契約 品名 今期請求額(税別) 合計 消費税

2022-06-30 契約内 電子マンション工事 ¥ 4,300,000 10%対象 ¥ 4,300,000 消費税 ¥ 430,000

2022-06-30 契約外 ¥ 0 8%対象 ¥ 0 消費税 ¥ 0

出来高履歴 **請求履歴** **現場履歴** **請求日付**

2022-05-31 ¥ 3,375,000 20220328 電子マンション工事(備注なし) 1,500,000円 20220328 電子マンション工事(備注なし) 6,700,000円

2022-04-30 ¥ 3,125,000 20220328 電子マンション修繕工事 0円

請求日付 請求額 業種コード 請求日付 請求額

請求 5431 0000 1

▲業者請求アプリ

オプション3 電子商取引（請求受取）

◆ 出来高率の入力（契約内）

◆ 請求金額の入力（契約外）

①日付※ 2022-06-30 注文番号 0000-0328 消費税率 10% 3

② 契約合計額(税別) ￥11,000,000 出来高累計額 ￥11,000,000 前月迄受領額 ￥6,700,000

請求番号 日付 出来高累計額 当月金額 ￥4,300,000

96 2022-05-31 ￥6,700,000

③ 明細情報

項番	集計部位名	名称	規格	数量	単位	発注単価	発注金額	出来高割合	出来高金額
1	部位1	名称1	規格1	1.00	式	￥3,000,000	￥3,000,000	100.0%	￥3,000,000
2	部位2	名称2	規格2	1.00	式	￥4,500,000	￥4,500,000	100.0%	￥4,500,000
3	部位3	名称3	規格3	1.00	式	￥3,500,000	￥3,500,000	100.0%	￥3,500,000

④ 工事コード 20220328 OK 工事名 磯子マンション工事（発注なし） 現場監督 TEST

⑤ 工程 直接仮設工事 0002 0000

契約外 ⑥品名 ⑦金額(税別)

⑧添付ファイル ⑨連絡事項

日付選択

出来高率入力

工事情報表示

契約外入力

請求書

株式会社キクシマ 業者コード 7890 登録番号

2022年6月分 4,730,000円 業者名 磯子工務店

内消費税 430,000円

日付	契約	品名	今回請求額(税別)	合計	消費税
2022-06-30	契約内	磯子マンション工事	￥4,300,000	10%対象	￥430,000
2022-06-30	契約外		￥0	8%対象	￥0

自動表示

Ni+建設のメリット

■ 導入効果 現場力UPによるコスト削減と工事スピードアップ

① プロセスの合理化 (データリレー入力&一括登録)



② 情報共有スピードアップ (工事契約データ一元管理)



③ 業務に合ったシステム運用 (入出力カスタマイズ)



④ 社内の業務効率化 (新規/既存システム連携)



⑤ 現場の見える化 (予算・進捗管理)



⑥ 協力会社との業務効率化 (電子商取引連携)

